

21.01.2025 Tarihli Günlük FX Bülteni

Trump Hızlı Kararlar İle Başladı.

Trump ABD'de başkanlık koltuğuna oturdu ve hızlı kararlar ile başladı. Öncelikli olarak Paris İklim anlaşmasından çekildi. Ancak beklenen ek vergi yasaları şu an için ertelendi. Ana gündem zaten uygulamayı planladığı yeni vergi yasalarıydı. Bu konuda kısa vadede bir karar alınmayacağına görülmesiyle birlikte, piyasadaki risk iştahı ciddi oranda arttı. Bu durum ilk aşamada risk iştahını artırsa da belirsizliğini koruyor. Bugün ABD tarafında veri akışı yine zayıf olacak.

Ekonomik Ajanda

Zaman	Ülke	Önem	Açıklanacak	Beklenti	Önceki
-------	------	------	-------------	----------	--------

EURUSD: Teknik Görünüm Halen Zayıf.

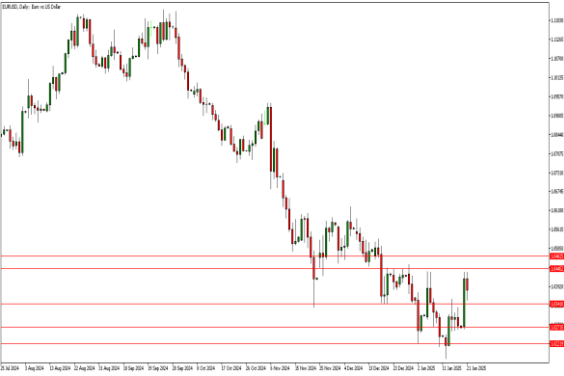

Destekler : 1.0340 - 1.0270 - 1.0220 Dirençler : 1.0445 - 1.0480 - 1.0520

Trump tarafından uygulanması beklenen ek vergi yasalarının ertelenmesiyle, EURUSD güçlü bir yükseliş gösterdi. Ancak uygulanması beklenen kararlar masadan kalkmış değil sadece kısa vadede uygulanmayacak. Temel beklentilerle gelen EURUSD tarafındaki yukarı yönlü hareketler kalıcı olamıyor. Teknik görünüm halen oldukça zayıf ve her yükseliş satış fırsatı olarak değerlendiriliyor. Bu nedenle EURUSD tarafında alış tarafında kalmak için henüz yeterli temel beklenti olmayabilir. Kritik bir teknik seviye olan 1.0445 seviyesi aşılamadı ve bu seviyenin aşılması nedeniyle 1.0340 seviyesi ilk destek olarak takip edilebilir. 1.0340 seviyesi altında ise; satış baskısı derinleşebilir.

XAUUSD: Haftaya Hızlı Başladı.

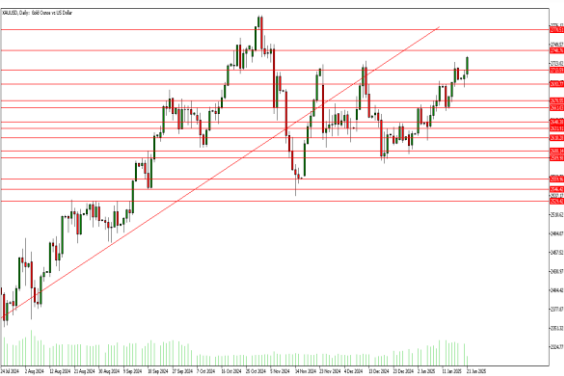

Destekler : 2713 - 2693 - 2670

Dirençler : 2740 - 2770 - 2800

Altın yeni haftaya hızlı başladı. Trump döneminde Altın için hareket zor olacaktır. Özellikle aşağı yönlü beklentilerde zayıflama görülebilir. Özellikle hızlı kararlarla başkanlığa başlaması da bu durumun önemli bir göstergesi. Bugün Asya seansında kısa vadeli zirve seviyesi de kırılmış görünüyor. 2713 seviyesi üzerinde 2740 potansiyeli korunuyor. Ancak 2740 seviyesinin hızlıca kırılması beklenemeyebilir. 2740 seviyesinin altında geri çekilmelerde 2713 seviyesi ana destek olarak yükselişin devam edip etmeyeceğinde belirleyici olabilir.

BRENT - 79.00 Desteğine Geldi.



Destekler : 79.00 - 76.15 - 74.90 Dirençler : 80.75 - 81.70 - 83.10

Brent Petrol tarafındaki satış baskısı önemli destek konumundaki 79 seviyesine devam etti. 79.00 seviyesi oldukça kritik ve yükselişin devam edip etmeyeceğinde belirleyici olabilir. Petrol fiyatlaması için halen yukarı yönlü trendden ve pozitiflikten söz etmek mümkün. Bu nedenle 79.00 seviyesinin altında zarar durur seçeneği kullanılarak yukarı yönlü pozisyon alımları ön planda olabilir. 79.00 seviyesinin üzerinde kalıcılık sağlanabilirse; tekrar 80.75 hareketi başlayabilir. 79.00 seviyesinin aşağı yönlü kırılması halinde ise; satış baskısı artabilir.

NASDAQ : Yükseliş Kırılabilir mi?

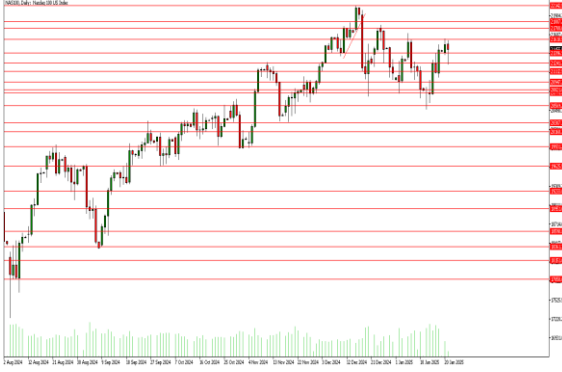

Destekler : 21400 - 21240 - 21110 Dirençler : 21610 - 21790 - 21890

NASDAQ piyasa vergi kararlarının ertelenmesiyle pozitif bir gün geçirdi. Ancak NASDAQ tarafı için kararsızlık sonuçlanmış değil. Asya seansında da belirgin bir düşüş var. Düşüş hareketlerinin toparlanma gösterebilmesi de belirgin bir kararsızlığı işaret ediyor. Bu nedenle kısa vadede NASDAQ pozisyonları oldukça riskli ve hızlı bir harekete sahne olabilir. Teknik olarak destek ve direnç seviyeleri çok iyi çalışıyor. Asya seansında 21240 seviyesinden destek buldu ve yukarı yönlü harekette 21610 seviyesi aşılamadı. Bu nedenle 21610 seviyesi kırılmazsa satış yönlü pozisyonlar tekrar 21400 ve 21240 seviyelerini test edebilir. 21610 seviyesi kırılırsa; 21790 direnci takip edilebilir.

Gümüş : Kararsız Fiyatlamaya Devam Ediyor.



Destekler : 30.20 - 29.65 - 28.70 Dirençler : 30.80 - 31.50 - 32.30

Gümüş tarafında kısmi bir yükseliş sonrası kararsızlık hakim. Fiyat 30.20 - 30.80 aralığına sıkışmış görünüyor. Teknik olarak bu iki seviyeden hangisinin kırılacağı fiyatlamasının yönü konusunda belirleyici olabilir. Henüz teknik görünüm zayıf olduğundan 30.80 kırılmadıkça aşağı yönlü baskı öncelikli olarak değerlendirilebilir. 30.80 seviyesinin kırılması halinde ise; 31.50 seviyesi test edilebilir.

Yasal Uyarı : Bu dokümanda yer alan her türlü bilgi, değerlendirme ve yorum Tera Yatırım Menkul Değerler A.Ş. KAS Departmanı tarafından hazırlanmış olup, burada sunulan bilgilerin doğruluğu ve bütünlüğü konusunda makul özen gösterilmiştir. Tera Yatırım Menkul Değerler A.Ş. olabilecek hatalar ve eksikliklerden sorumlu değildir. Burada yer alan fiyatlar, veriler ve bilgilerin tam ve doğru olduğu garanti edilemez, içerik haber verilmeksizin değiştirilebilir. Burada yer alan yorum ve tavsiyeler, yorum ve tavsiyede bulunanların kişisel görüşlerine dayanmaktadır. Herhangi bir yatırım aracının alım - satım önerisi ya da getiri vaadi olarak yorumlanmamalıdır. Bu belgede yer alan yatırımla ilgili bilgiler, yorumlar ve tavsiyeler yatırım danışmanlığı kapsamında değildir. Yatırım danışmanlığı hizmeti, yetkili kuruluşlar tarafından kişilerin risk ve getiri tercihleri dikkate alınarak kişiye özel sunulmaktadır. Burada yer alan yorum ve tavsiyeler ise genel niteliktedir. Burada yer alan görüşler, yatırımcının mali durumuna veya risk ve getiri tercihlerine uygun olmayabilir. Bu nedenle, sadece burada yer alan bilgilere dayanarak yatırım kararı verilmesi beklentilere uygun sonuçlar doğurmayabilir. Burada yer alan bilgi, değerlendirme, yorum ve istatistikî şekil ve değerlendirmelerin kullanımı sonucunda ortaya çıkacak doğrudan ve/veya dolaylı zararlardan Tera Yatırım Menkul Değerler A.Ş. sorumlu olmayacaktır. Tüm hakları saklıdır.